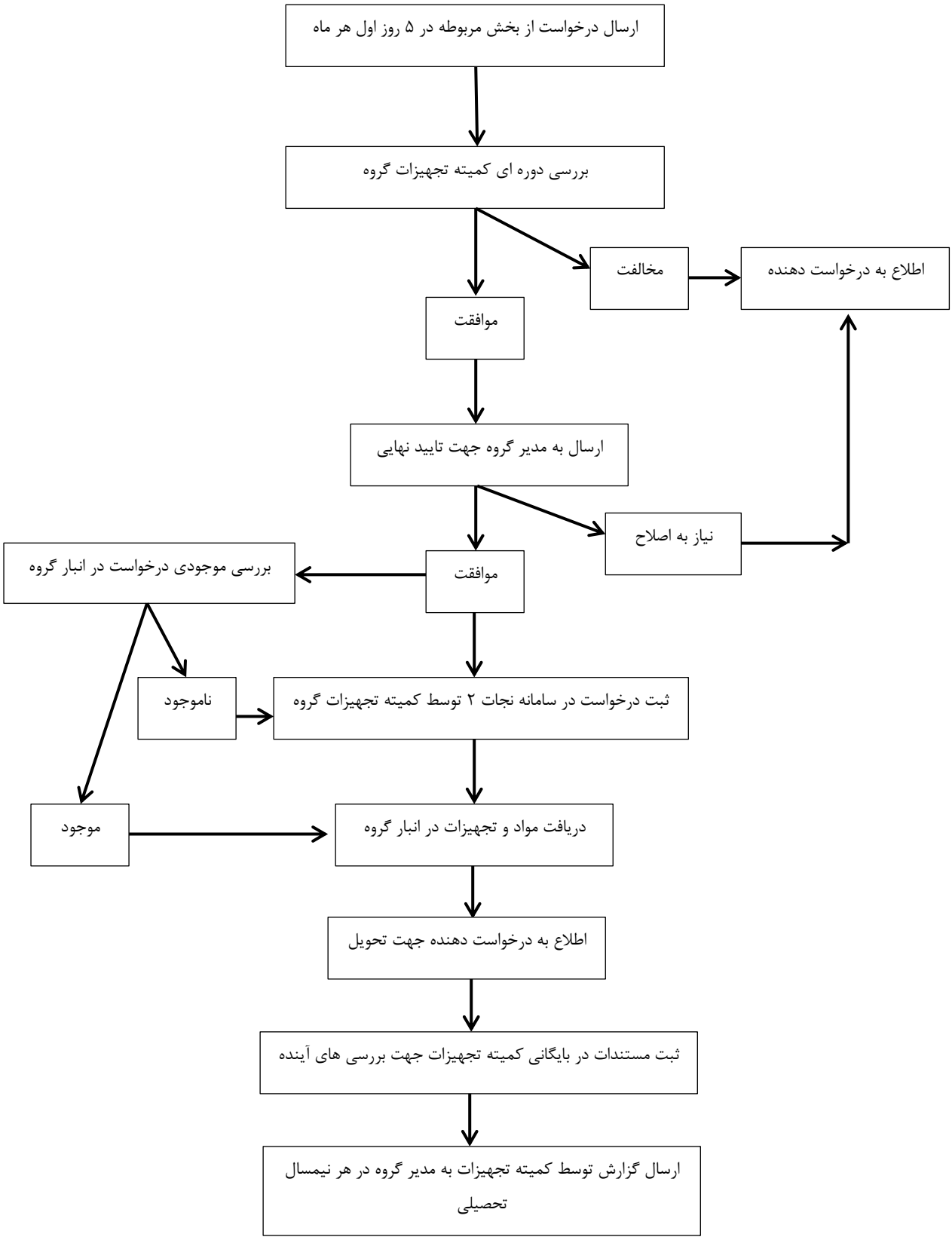فلوچارت درخواست مواد و تجهیزات گروه انگل شناسی و قارچ شناسی پزشکی